

# Samedi 30 juin

  
Châteauroux  
2018  
Triathlon



DEMI-FINALE CENTRE-OUEST  
DE D3 DE TRIATHLON

2<sup>ÈME</sup> ETAPE DE CHAMPIONNAT DE FRANCE  
DE D2 DE TRIATHLON

7<sup>ÈME</sup> OPEN DE TRIATHLON  
DE CHATEAUROUX HARMONIE MUTUELLE

  
TRIATHLON  
Open  
DE CHÂTEAUROUX  
Harmonie mutuelle

**A partir de 10h00 - CHATEAUROUX - Base de Belle-Isle**

# CHATEAUROUX

Samedi 30 juin 2018

Parc de Belle-Isle

2<sup>ème</sup> étape D2 Triathlon  
½ finale D3 zone Centre Ouest



# COMITE D'ORGANISATION & REPRÉSENTATION FÉDÉRALE

*Organisateur :*

**Xavier BERENGER Pdt TCC 36**

*Représentant du Bureau Exécutif:* **Jacky BAUDRAND**

*Délégué Technique*

**Alain LE BAIL**

*Arbitre Principal D2:*  
*D3:*

**Patrice DUBOIS**  
**Fabienne NIESS**

*Animation:*

**Olivier BACHET – Pierre CESSIO**

*Chronométrie:*

**Gaétan LOUIS BREIZH Chrono**

# PROGRAMME & HORAIRES

|                             | CHAMPIONNAT DE FRANCE DE TRIATHLON  |                   |                  |                   |              |
|-----------------------------|-------------------------------------|-------------------|------------------|-------------------|--------------|
|                             | 1/2 FINALE D3 TRI CENTRE OUEST      |                   | 2è étape D2 TRI  |                   | OPEN         |
|                             | épreuve féminine                    | épreuve masculine | épreuve féminine | épreuve masculine |              |
| vendredi 29 juin 2018       |                                     |                   |                  |                   |              |
| accueil remise dossards     | 17h00 -18h00                        | 17h00 -18h00      | 18h00 -19h00     | 18h00 -19h00      |              |
| samedi 30 juin 2018         |                                     |                   |                  |                   |              |
| permanence remise dossards  | 8H00/8H45 SALLE BARBILLAT TOURAINE  |                   |                  |                   | 16H00/18H00  |
| OUVERTURE AIRE TRANSITION   | 9H00-9H45                           |                   | 13H00-13H45      | 13H15-13H50       | 18H00-18H30  |
| aire de transition          | AT N°1                              | AT N°2            | AT N°1           | AT N°2            | AT N°1 et 2  |
| REGROUPEMENT AIRE D'APPEL   | 9H50                                | 11H50             | 13H50            | 15H50             | 18H45        |
| MISE EN PLACE BOX DE DEPART | 9H55                                | 11H55             | 13H55            | 15H55             | 18H55        |
| <b>DEPART</b>               | <b>10H00</b>                        | <b>12H00</b>      | <b>14h00</b>     | <b>16H00</b>      | <b>19H00</b> |
| PROTOCOLE                   | 11H30                               | 13H30             | 15H30            | 17H30             | 20H30        |
| RECUPERATION DES VELOS      | 11H15-11H30                         | 13H15-13H30       | 15H15-15H45      | 17H15-17H45       | 20H30-21H00  |
| CONTRÔLE ANTI DOPAGE        | 1er étage locaux piscine Belle-Isle |                   |                  |                   |              |





## Implantation générale du site

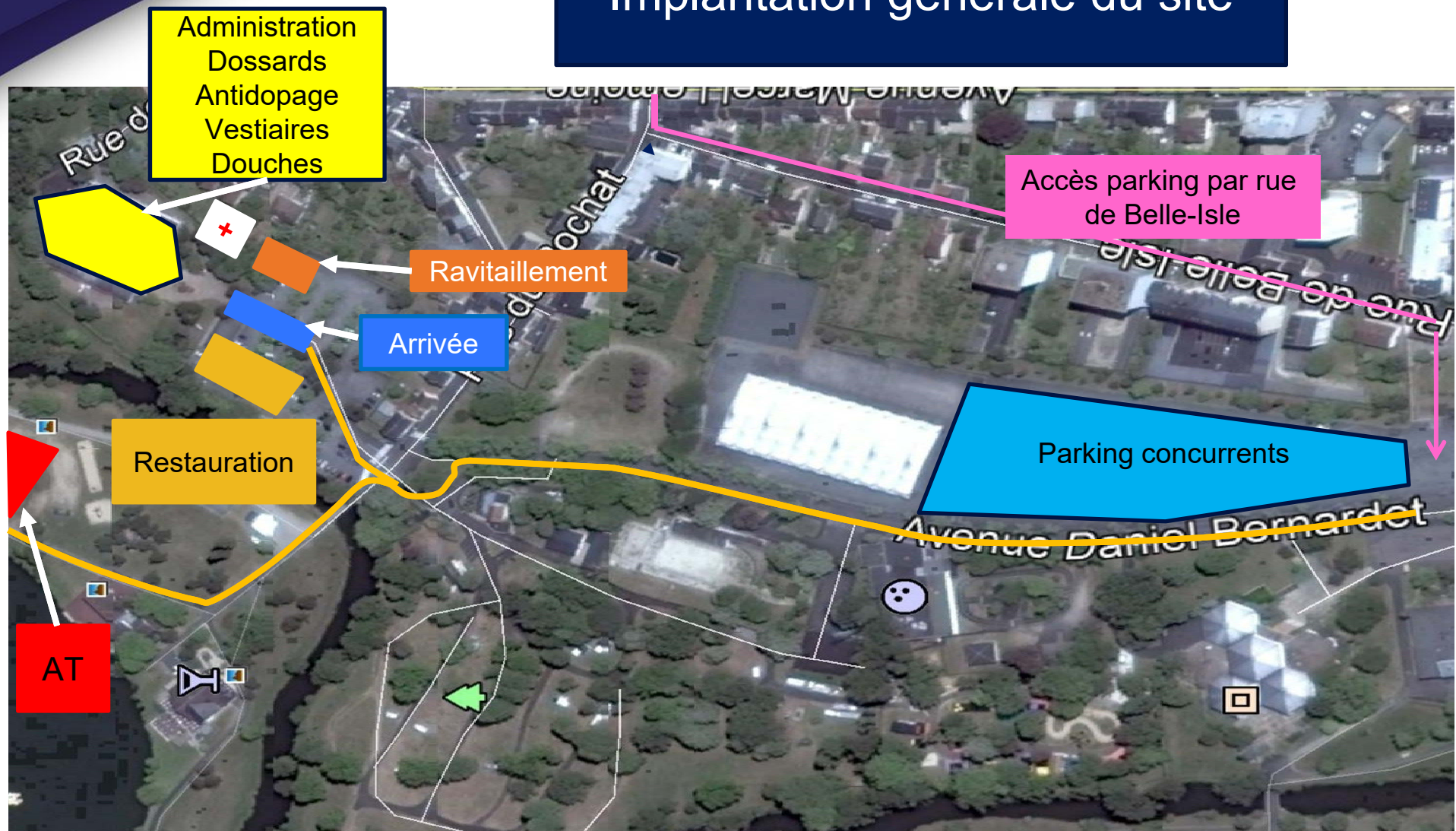

## DIVISION 2 DE TRIATHLON

| HOMMES                              | NUMÉROTATION | FEMMES                                |
|-------------------------------------|--------------|---------------------------------------|
| VITROLLES TRIATHLON                 | 1 à 5        | SARDINES TRIATHLON                    |
| A.S.M. SAINT ETIENNE TRI 42         | 6 à 10       | LES GIRONDINS DE BORDEAUX             |
| C.R.V. LYON TRIATHLON               | 11 à 15      | LA ROCHELLE TRIATHLON                 |
| LA ROCHELLE TRIATHLON               | 16 à 20      | MONTPELLIER TRIATHLON                 |
| LES PIRANHAS                        | 21 à 25      | TRICASTIN TRIATHLON CLUB              |
| LES GIRONDINS DE BORDEAUX           | 26 à 30      | LES PIRANHAS                          |
| PONTIVY TRIATHLON                   | 31 à 35      | RENNES TRIATHLON                      |
| TRIATHL'AIX                         | 36 à 40      | TRIATHLON CLUB DE LA GRANDE MOTTE     |
| AUTUN TRIATHLON                     | 41 à 45      | TRIATHLON CLUB DE LIEVIN              |
| TEAM TRIATHLON BAIE DE SOMME        | 46 à 50      | C.R.V. LYON TRIATHLON                 |
| ENDURANCE 72 TRIATHLON              | 51 à 55      | ROUEN TRIATHLON                       |
| ROUGEOT BAUNE TRIATHLON             | 56 à 60      | A.S.M. SAINT ETIENNE TRI 42           |
| EVREUX AC TRIATHLON                 | 61 à 65      | GROUPE TRIATHLON VESOUL HAUTE SAONE   |
| CHAMBERY TRIATHLON                  | 66 à 70      | U.S. CRETEIL TRIATHLON                |
| ENVY/EPINAY SOUS SENART TRIATHLON   | 71 à 75      | OLYMPIQUE CLUB CESSONNAIS DE NATATION |
| ES BLANQUEFORT NATATION - TRIATHLON | 76 à 80      | TRYSSINGEAUX                          |

# CLASSEMENT PROVISOIRE D2 F

## après la 1ère étape

|      |                                       | Besançon | Châteauroux | St Pierre d'Albigny | St Pierre de la mer |       |
|------|---------------------------------------|----------|-------------|---------------------|---------------------|-------|
| RANG | CLUBS                                 | Points   | Points      | Points              | Points*             | Total |
| 1    | GROUPE TRIATHLON VESOUL HAUTE SAONE   | 20       |             |                     |                     |       |
| 2    | TRICASTIN TRIATHLON CLUB              | 18       |             |                     |                     |       |
| 3    | SARDINES TRIATHLON                    | 16       |             |                     |                     |       |
| 4    | LA ROCHELLE TRIATHLON                 | 14       |             |                     |                     |       |
| 5    | ROUEN TRIATHLON                       | 13       |             |                     |                     |       |
| 6    | MONTPELLIER TRIATHLON                 | 12       |             |                     |                     |       |
| 7    | LES GIRONDINS DE BORDEAUX             | 11       |             |                     |                     |       |
| 8    | TRIATHLON CLUB DE LIEVIN              | 10       |             |                     |                     |       |
| 9    | TRIATHLON CLUB DE LA GRANDE MOTTE     | 9        |             |                     |                     |       |
| 10   | RENNES TRIATHLON                      | 8        |             |                     |                     |       |
| 11   | A.S.M. SAINT ETIENNE TRI 42           | 7        |             |                     |                     |       |
| 12   | TRYSSINGEAUX                          | 6        |             |                     |                     |       |
| 13   | LES PIRANHAS                          | 5        |             |                     |                     |       |
| 14   | C.R.V. LYON TRIATHLON                 | 4        |             |                     |                     |       |
| 15   | OLYMPIQUE CLUB CESSONNAIS DE NATATION | 3        |             |                     |                     |       |
| 16   | U.S. CRETEIL TRIATHLON                | 2        |             |                     |                     |       |

\* coef 1,5

# CLASSEMENT PROVISOIRE D2 H

après la 1ère étape

|      |                                   | Besançon | Châteauroux | St Pierre d'Albigny | St Pierre de la mer |       |
|------|-----------------------------------|----------|-------------|---------------------|---------------------|-------|
| RANG | CLUBS                             | Points   | Points      | Points              | Points*             | Total |
| 1    | TRIATHL'AIX                       | 20       |             |                     |                     |       |
| 2    | AUTUN TRIATHLON                   | 18       |             |                     |                     |       |
| 3    | CHAMBERY TRIATHLON                | 16       |             |                     |                     |       |
| 4    | VITROLLES TRIATHLON               | 14       |             |                     |                     |       |
| 5    | EVREUX AC TRIATHLON               | 13       |             |                     |                     |       |
| 6    | LA ROCHELLE TRIATHLON             | 12       |             |                     |                     |       |
| 7    | LES PIRANHAS                      | 11       |             |                     |                     |       |
| 8    | A.S.M. SAINT ETIENNE TRI 42       | 10       |             |                     |                     |       |
| 9    | LES GIRONDINS DE BORDEAUX         | 9        |             |                     |                     |       |
| 10   | C.R.V. LYON TRIATHLON             | 8        |             |                     |                     |       |
| 11   | ROUGEOT BAUNE TRIATHLON           | 7        |             |                     |                     |       |
| 12   | PONTIVY TRIATHLON                 | 6        |             |                     |                     |       |
| 13   | TEAM TRIATHLON BAIE DE SOMME      | 5        |             |                     |                     |       |
| 14   | ENDURANCE 72 TRIATHLON            | 4        |             |                     |                     |       |
| 15   | ES BLANQUEFORT TRIATHLON          | 3        |             |                     |                     |       |
| 16   | ENVY/EPINAY SOUS SENART TRIATHLON | 2        |             |                     |                     |       |

\* coef 1,5

## ½ finale D3 DE TRIATHLON FEMMES zone Centre Ouest

| CLUBS FEMININS                    | NUMÉROTATION |
|-----------------------------------|--------------|
| PONTIVY TRIATHLON                 | 1 à 5        |
| T.C. JOUE LES TOURS               | 6 à 10       |
| EVREUX AC. TRIATHLON              | 11 à 15      |
| ASPTT ANGERS                      | 16 à 20      |
| SAINT AVERTIN SPORTS TRIATHLON 37 | 21 à 25      |
| VAL DE REUIL TRIATHLON            | 26 à 30      |
| TRIATHLON CLUB NANTAIS            | 31 à 35      |
| ORLEANS ASFAS TRIATHLON           | 36 à 40      |
| CAEN TRIATHLON                    | 41 à 45      |
| SABLE TRIATHLON                   | 46 à 50      |
| ENDURANCE 72 TRIATHLON            | 51 à 55      |
| MASTRIA 53                        | 56 à 60      |



## ½ finale D3 DE TRIATHLON HOMMES zone Centre-Ouest

| CLUBS MASCULINS                       | NUMÉROTATION |
|---------------------------------------|--------------|
| RENNES TRIATHLON                      | 66 à 70      |
| ORLEANS ASFAS TRIATHLON               | 71 à 75      |
| MSA TRIATHLON                         | 76 à 80      |
| TRI VELOCE SAINT SEBASTIEN            | 81 à 85      |
| PONTIVY TRIATHLON                     | 86 à 90      |
| ASPTT ORLEANS TRIATHLON               | 91 à 95      |
| CAEN TRIATHLON                        | 96 à 100     |
| SABLE TRIATHLON                       | 101 à 105    |
| OLYMPIQUE CLUB CESSONNAIS DE NATATION | 106 à 110    |
| T.C. JOUE LES TOURS                   | 111 à 115    |
| ROUEN TRIATHLON                       | 116 à 120    |
| LAVAL TRIATHLON CLUB                  | 121 à 125    |
| TEAM VAL EURE TRIATHLON               | 126 à 130    |
| TRIATHLON CLUB NANTAIS                | 131 à 135    |
| CNP REDON                             | 136 à 140    |
| ASPTT ANGERS                          | 141 à 145    |
| LA ROCHE VENDEE TRIATHLON             | 146 à 150    |

# CONSIGNES ARBITRAGE

## 1. Généralités

**Les clubs sont tenus d'inscrire une équipe , jusqu'à 10 athlètes pouvant entrer dans la composition de cette dernière, au plus tard 6 jours avant la date de la 2è étape. La composition de l'équipe prenant le départ parmi les 10 inscrits, doit être communiquée à l'AP au plus tard 1 heure avant l'ouverture officielle de l'Aire de Transition**

# CONSIGNES ARBITRAGE

## 2. Généralités

Lors du retrait des dossards, le concurrent ou le coach, doit vérifier l'exactitude des données le concernant et les valider en émargeant :

- La présentation des licences n'est pas obligatoire. Néanmoins les athlètes doivent pouvoir présenter leurs licences en cas de requête.
- Les coaches doivent être licenciés dans les clubs dont ils ont la charge.
- Les dotations d'une équipe peuvent être retirées par un membre de l'équipe ou du club sur présentation de sa licence fédérale ou de sa pièce d'identité.

Les clubs peuvent inscrire cinq concurrent(e)s maximum constituant l'équipe de course dont au minimum **2** athlètes de nationalité Française présents sur la ligne de départ pour la **D2** et **3** athlètes de nationalité Française présents sur la ligne de départ pour la **D3**

Tous les athlètes devront :

- en cas de mutation être licenciés avant le 31 janvier 2018,
- en absence de mutation au plus tard 15 jours avant l'épreuve concernée.

# CONSIGNES ARBITRAGE

## 3. Coaching

- **Non respect des horaires prévus sur l'Exposé de course:**  
Appel de l'équipe en dernière position lors de la procédure de départ
- **Vérification de la conformité des prolongateurs**  
Tout athlète pénétrant dans l'aire de transition doit être en conformité. Les arbitres assureront une permanence pour le contrôle facultatif préalable des prolongateurs et des tenues de course
- **Vélo non conforme:** 2 points de pénalité par vélo  
*(points de pénalité ajoutés au total de l'équipe)*

# PLACEMENT DES TATOUAGES

**ATTENTION :**  
ne pas confondre  
les numéros  
6 et 9

Les marquages devront être  
parfaitement identifiables  
de face et à l'horizontal

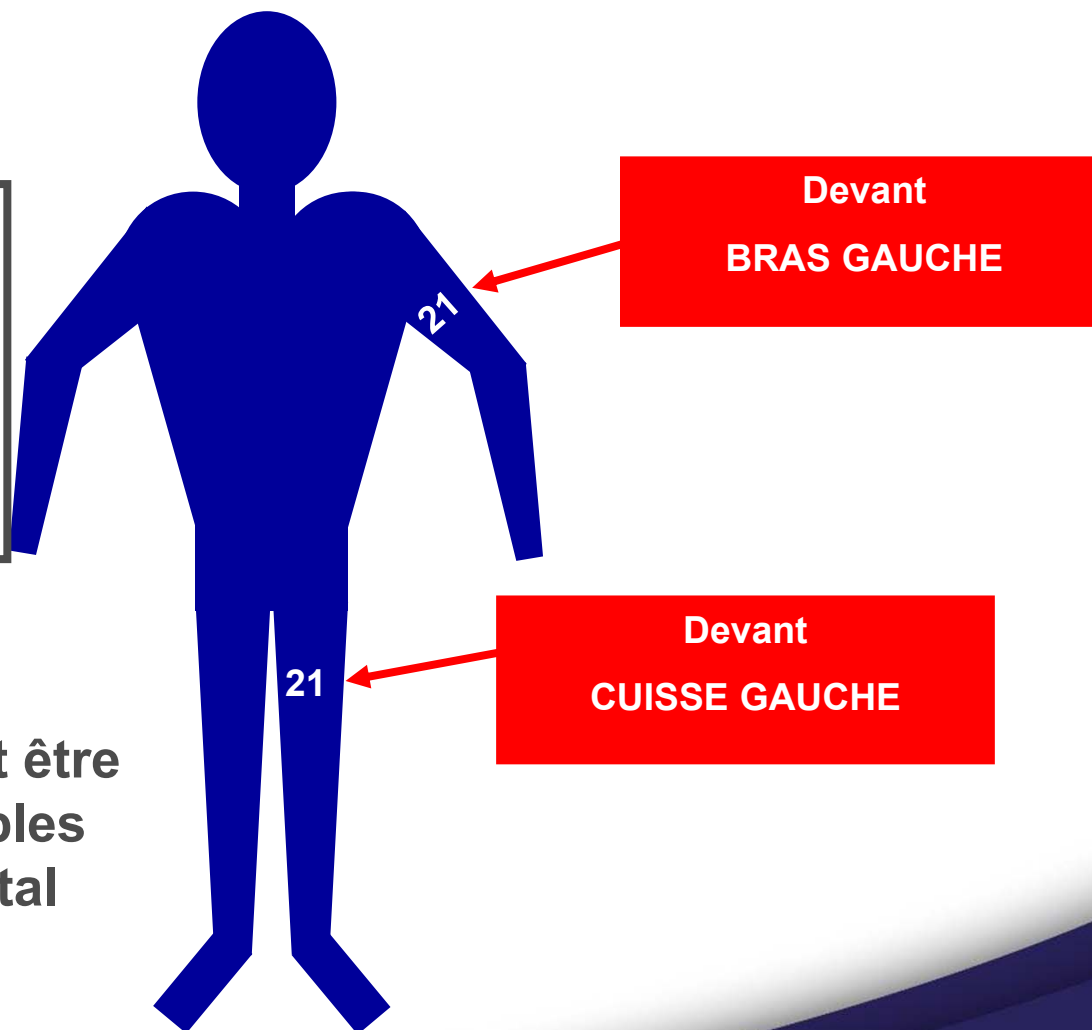



# CONSIGNES ARBITRAGE

## 4. Généralités

Pour chaque club, présentation de ses athlètes dans la même tenue identique de compétition aux couleurs et au nom du club.

À l'entrée de l'aire de transition, chaque capitaine d'équipe appose son nom et émarge la composition de l'équipe.

La zone de chaque équipe est matérialisée : chaque équipier doit y déposer ses affaires de course. Seules les affaires de course sont autorisées à l'emplacement de l'équipe. Les sacs seront rangés dans la « zone de consigne » prévue.

Tout positionnement de matériel (combinaison, chaussures, etc.) hors de cette zone, ou empiétant à l'extérieur, sera sanctionné par une pénalité.

Accès autorisé à 2 coachs maximum clairement identifiés par équipes.

# CONSIGNES ARBITRAGE

## 5. Généralités

Les coureurs ont la possibilité pour la natation, si la température le permet ou l'impose, de porter une combinaison isothermique, laquelle ne pourra être entièrement retirée que dans la zone équipe de l'AT. La tenue club est obligatoire sous la combinaison isothermique.

- N° inscrit par tatouage sur le bras et l'avant d'une cuisse. Aucun dossard n'est fourni.  
Numérotation au feutre pour la ½ finale D3
- Un bonnet de natation numéroté et au nom du club fourni par l'équipe.
- Un casque muni d'une étiquette autocollante apposée sur le devant
- Etiquette double numérotation, apposée sur la tige de selle du vélo
- Les caméras embarquées sont interdites sur l'épreuve.

# CONSIGNES ARBITRAGE

## 6. Aire de Transition



➤ **Accrochage par la selle au départ**

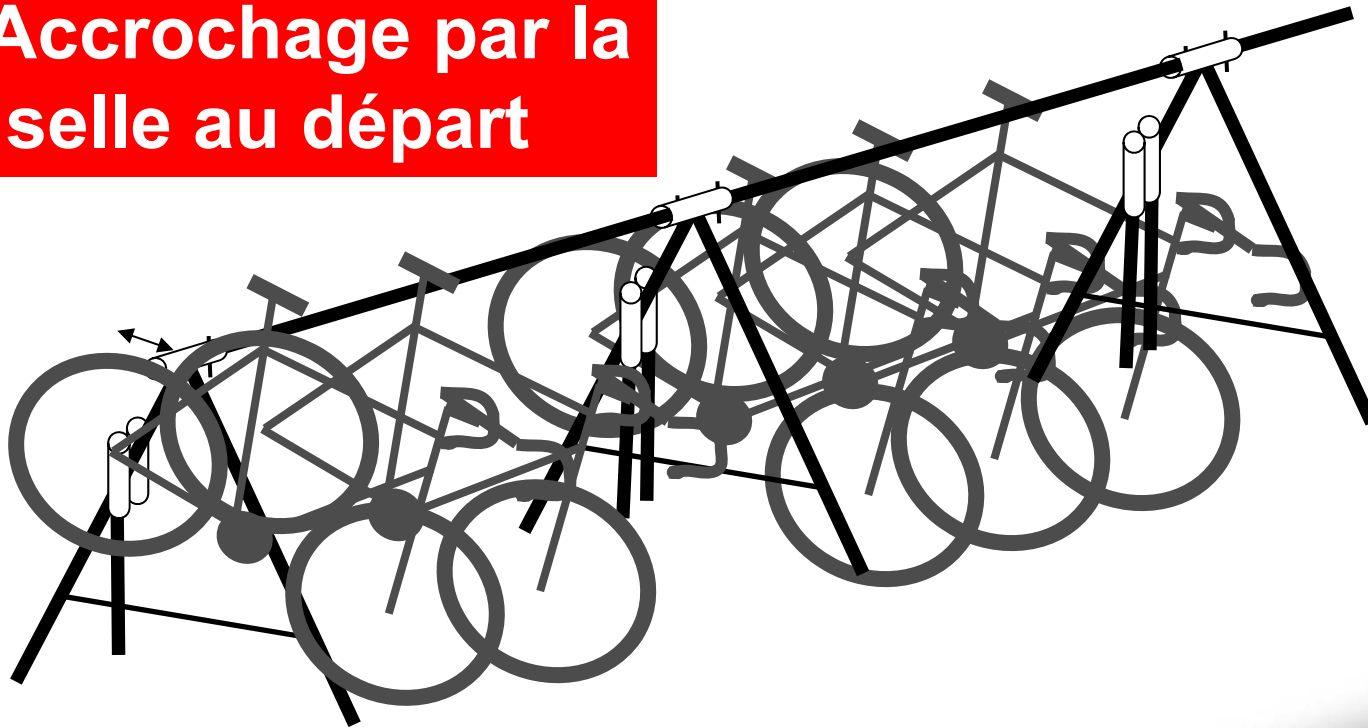

# PARCOURS NATATION 750M

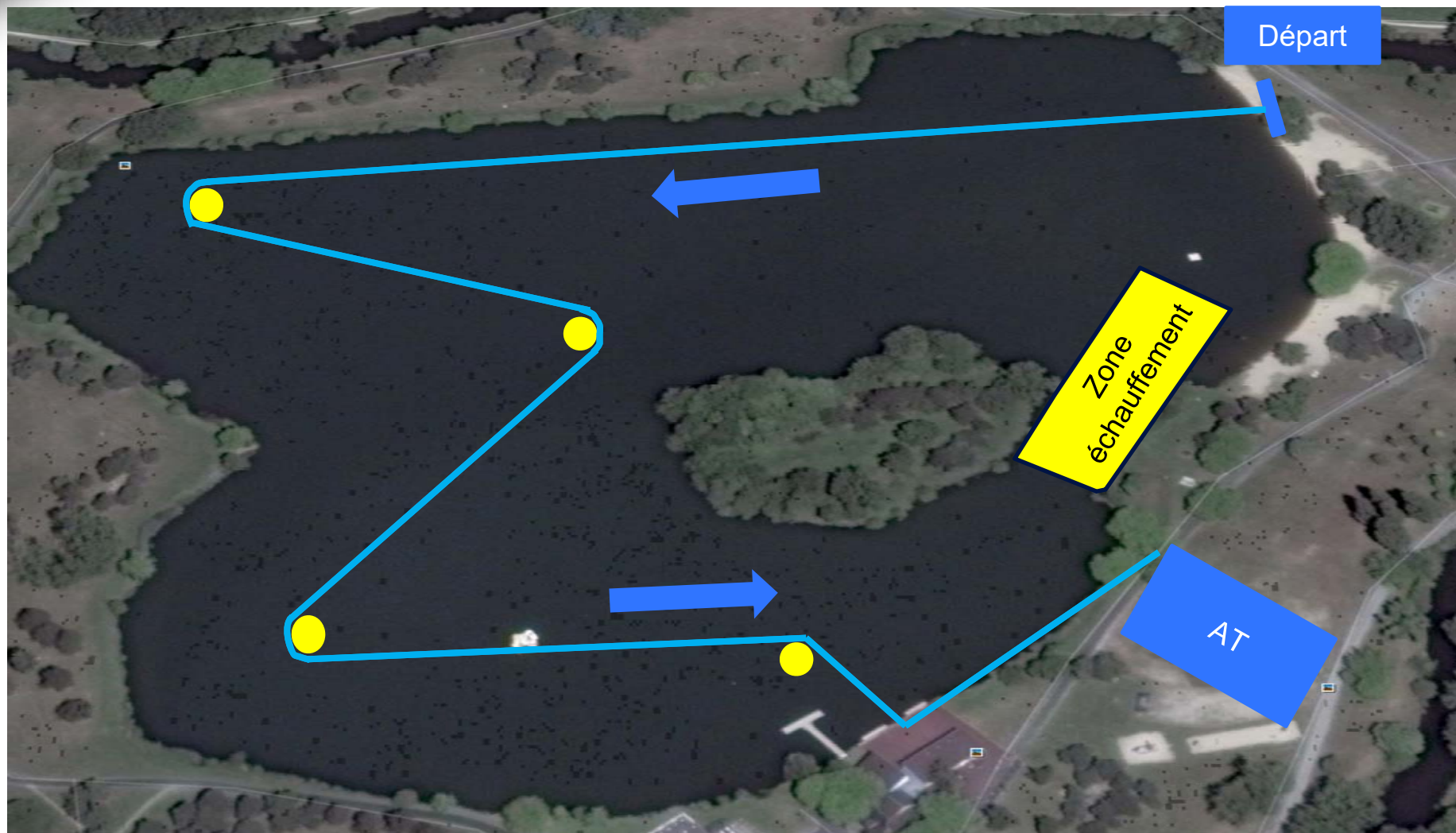

# TRANSITION 1

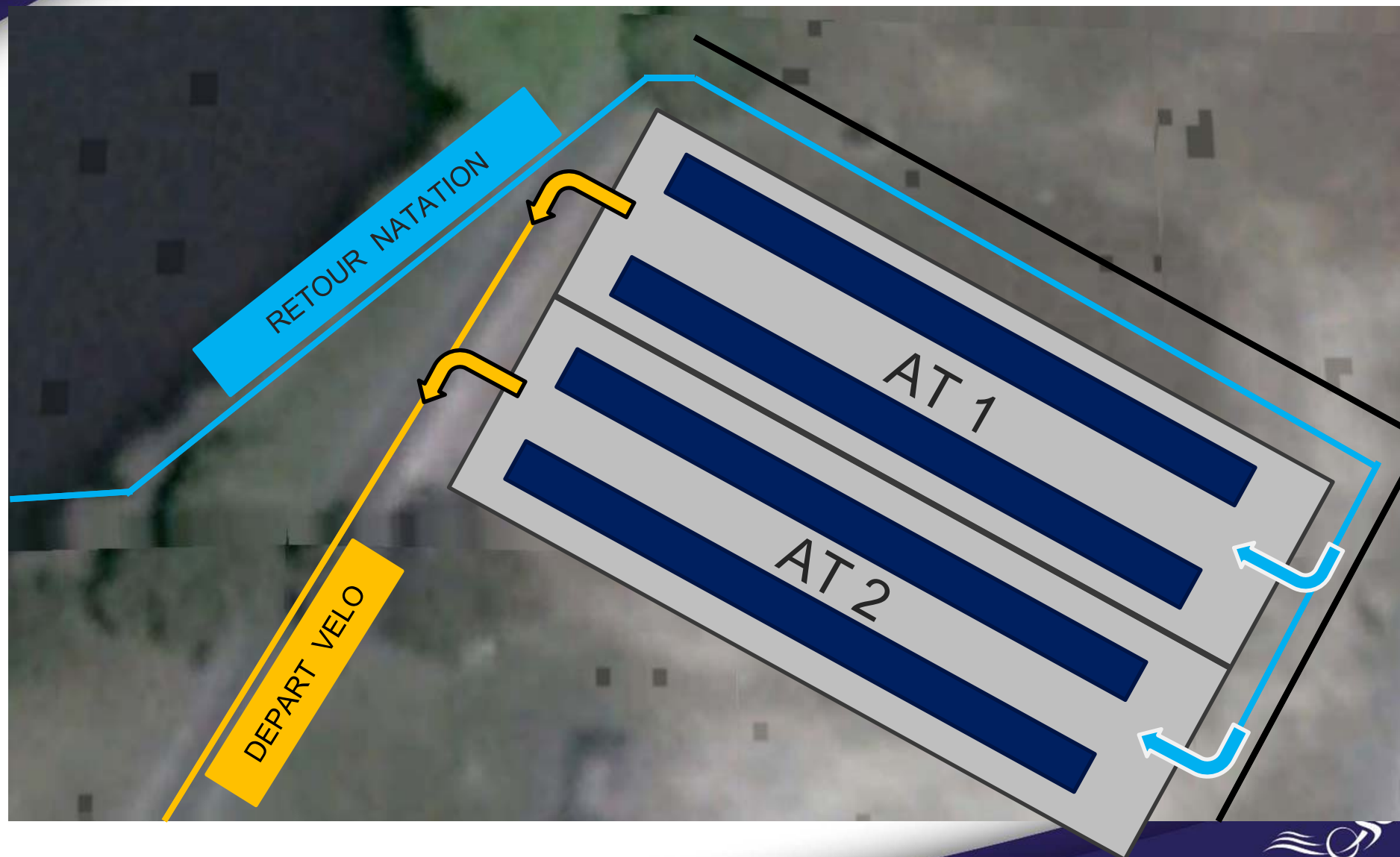



# DEPART VELO

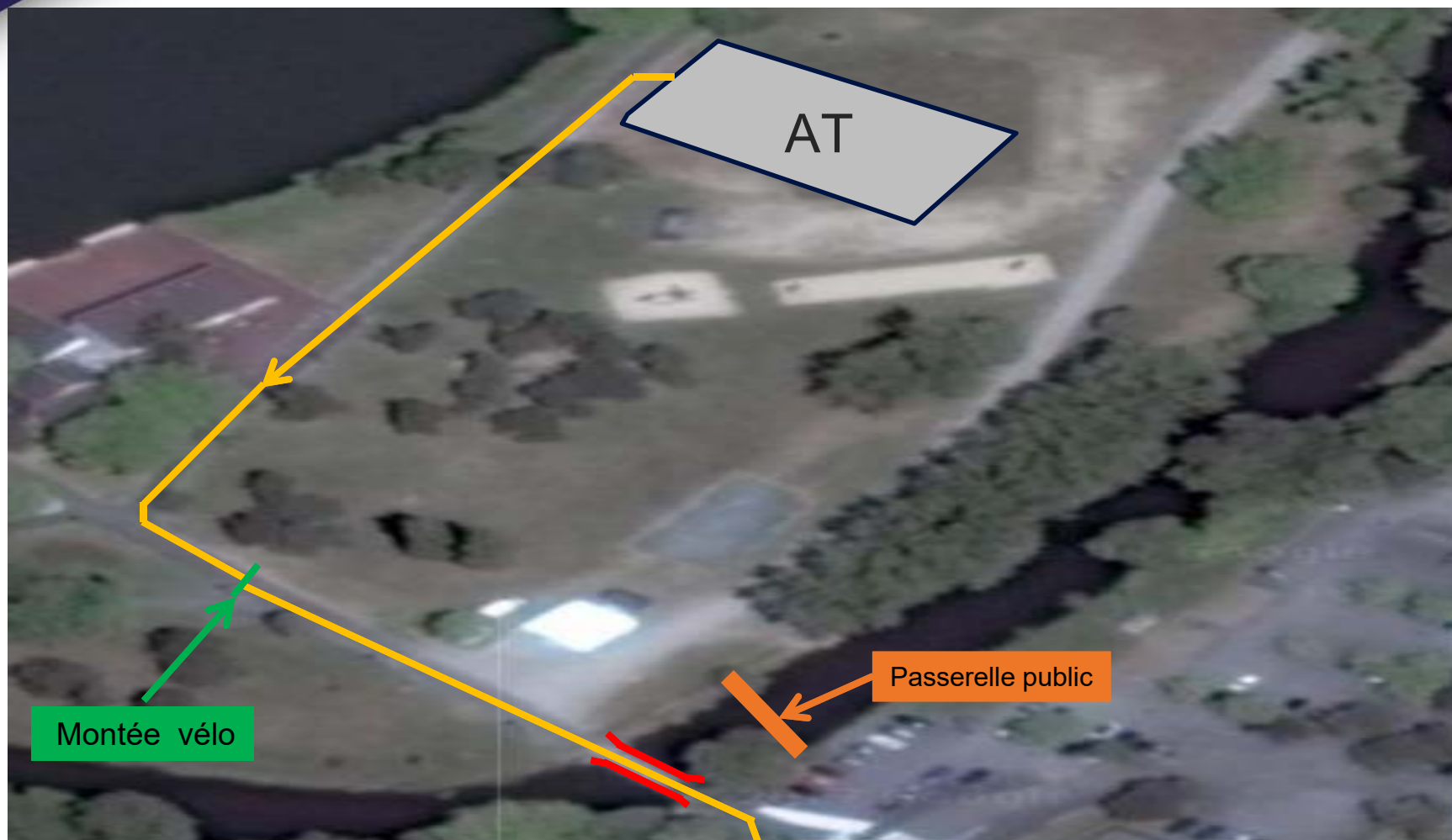



# CONSIGNES ARBITRAGE

## 7. Cyclisme

- **Montée sur le vélo après la ligne de monte**
- **Pit-stop: les équipes ont la possibilité d'y déposer des roues identifiées au nom du club**
- **Descente de vélo avant la ligne de descente**
- **Tout jet de déchet en dehors de la zone de propreté prévue par l'organisation est passible : d'un **Carton Jaune** stop & go si possibilité de remise en conformité, d'un **Carton Rouge** en cas d'impossibilité ou de refus.**

# PARCOURS VELO

PARCOURS VELO  
5 BOUCLES DE 4KM

Parcours urbain entièrement fermé à la circulation

## DEMI TOUR VELO

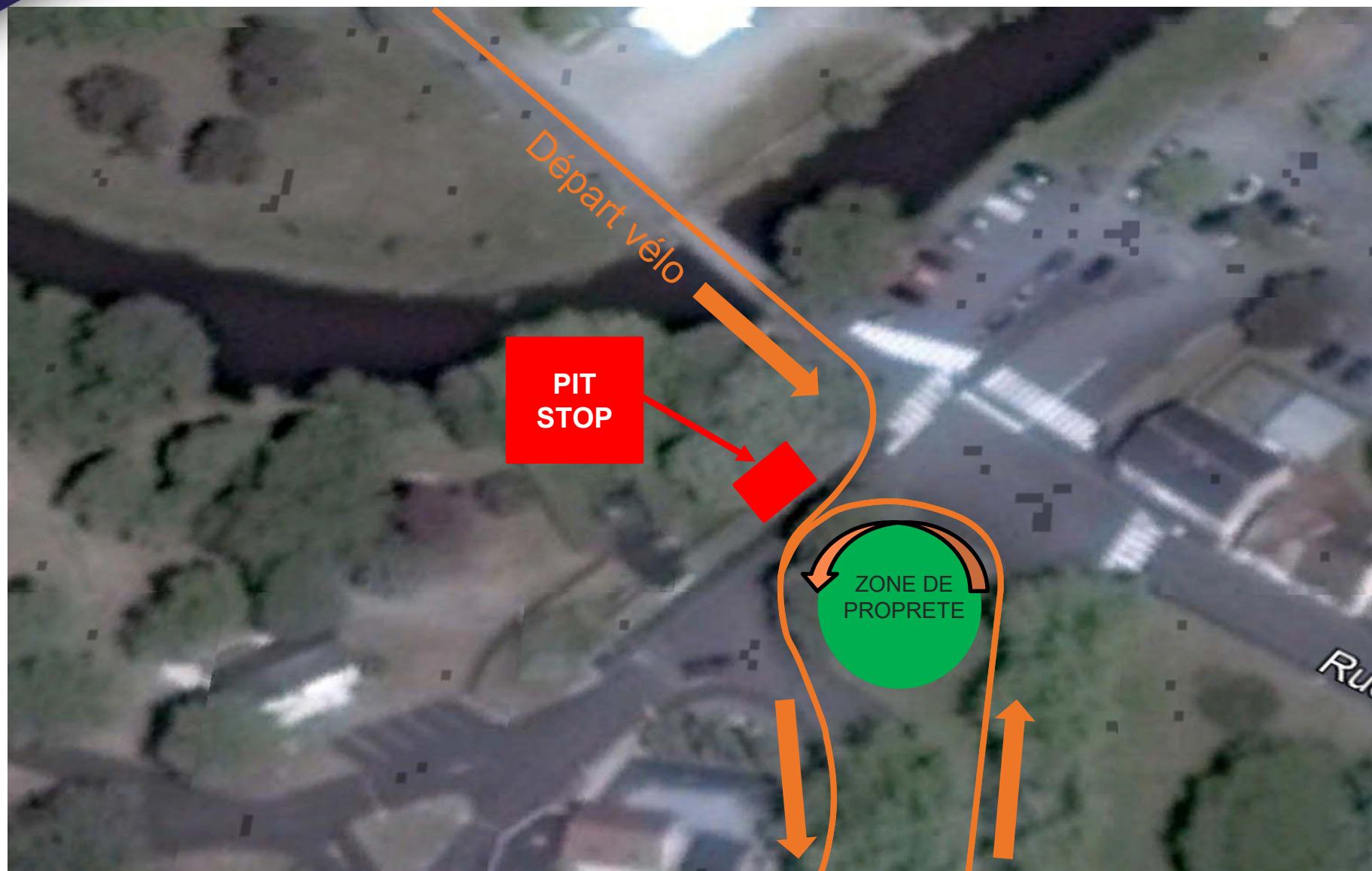

# CONSIGNES ARBITRAGE

## 8. Cyclisme

**Aspiration-Abri autorisée.**

**Règle « Doublé/Éliminé » :**

- a) les athlètes Hommes doublés par la tête de course sont éliminés.
- b) les athlètes Féminines ayant 2 tours de retard sur la tête de la course sont éliminées.

**Un concurrent doublé doit arrêter sa course. Il ne peut pénétrer dans l'aire de transition avant la fin de la course.**

**Les concurrentes doublées par la tête de course ne devront pas prendre abri derrière celle-ci.**

**Entraide matérielle autorisée au sein de l'équipe (hors athlètes supplémentaires).**



## RETOUR VELO

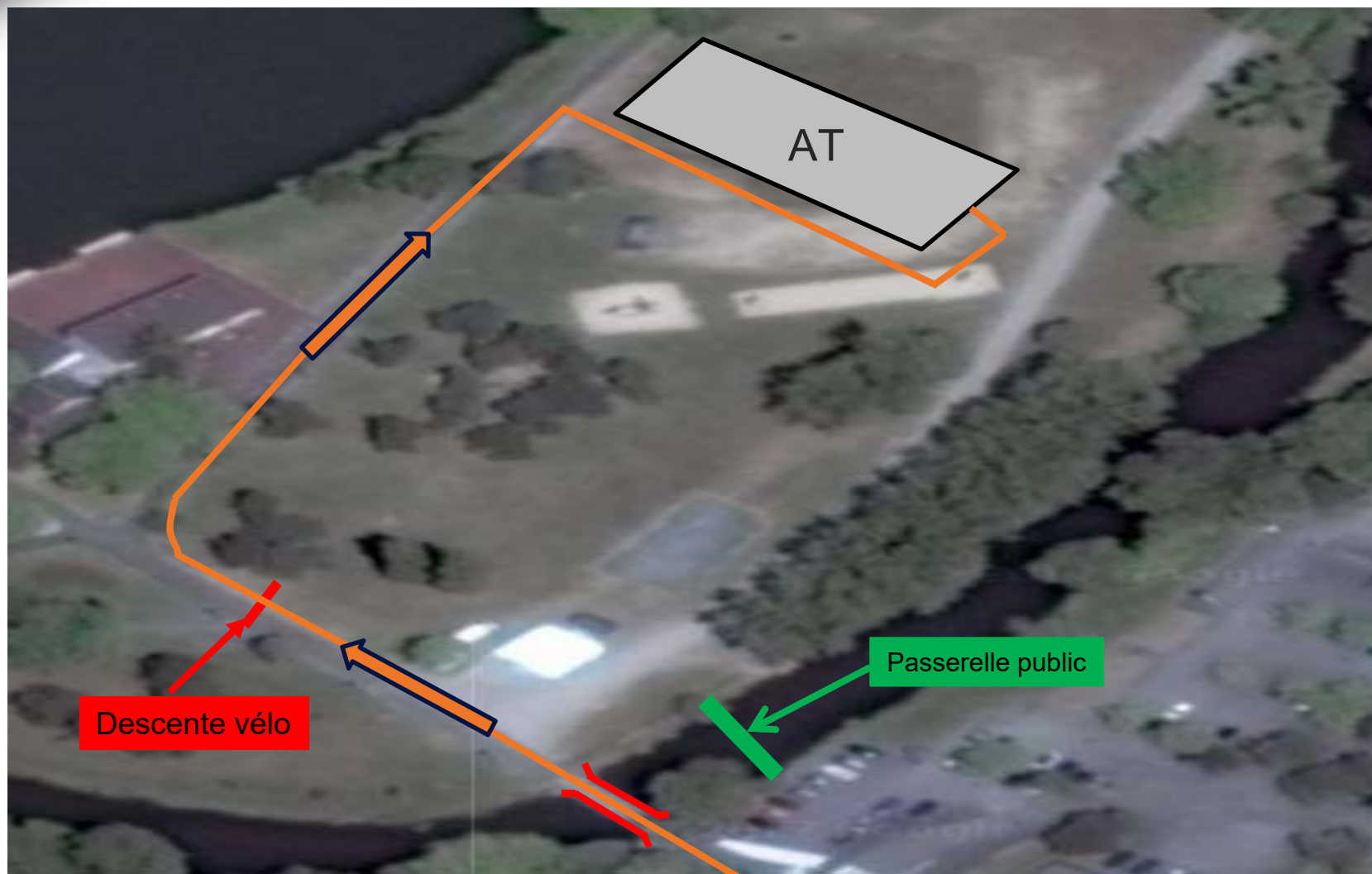



# CONSIGNES ARBITRAGE

## 9. Transition 2

- Accrochage par la selle ou par le guidon au retour
- Pénalité si le vélo est posé au sol

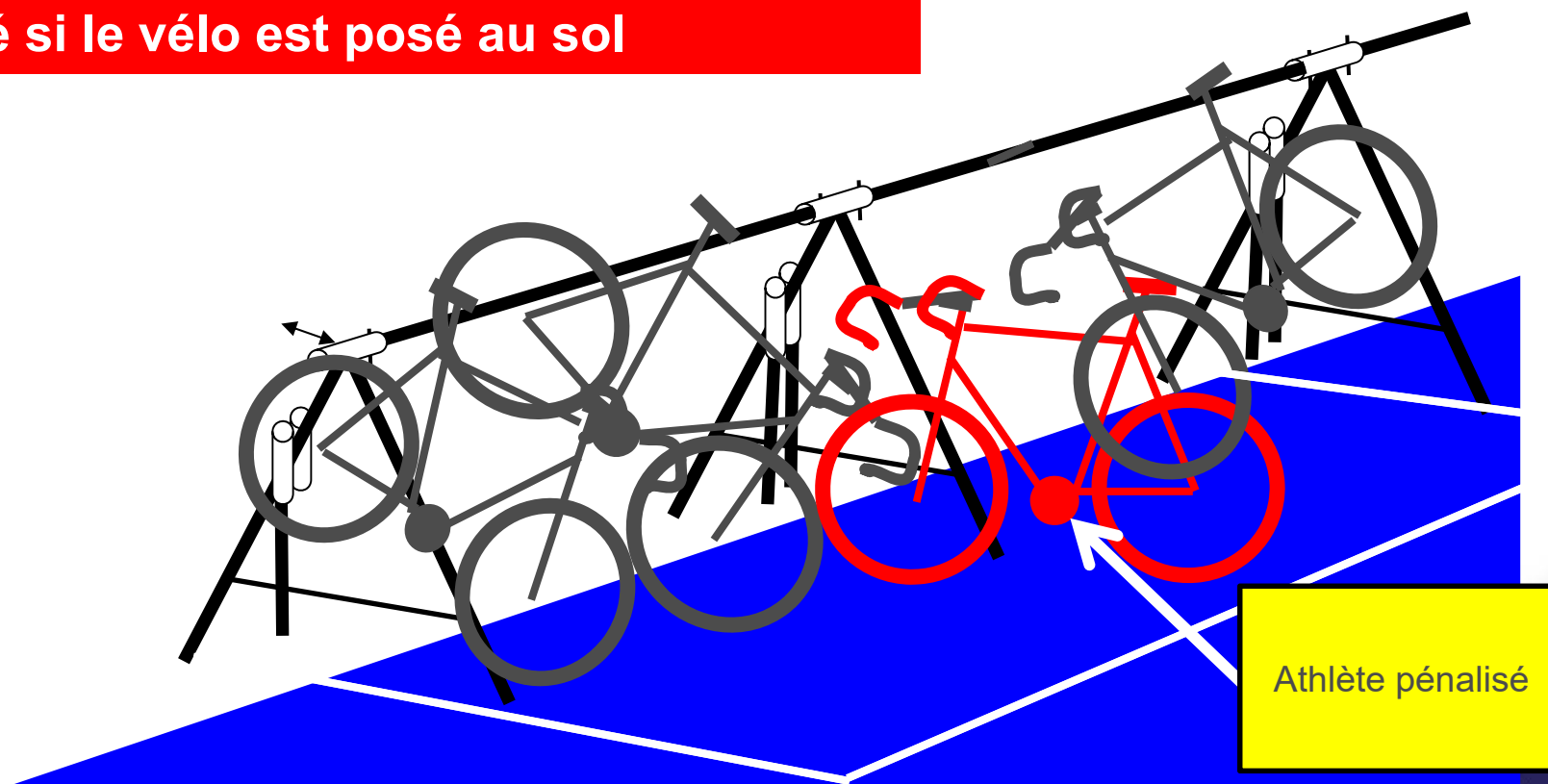

## TRANSITION 2

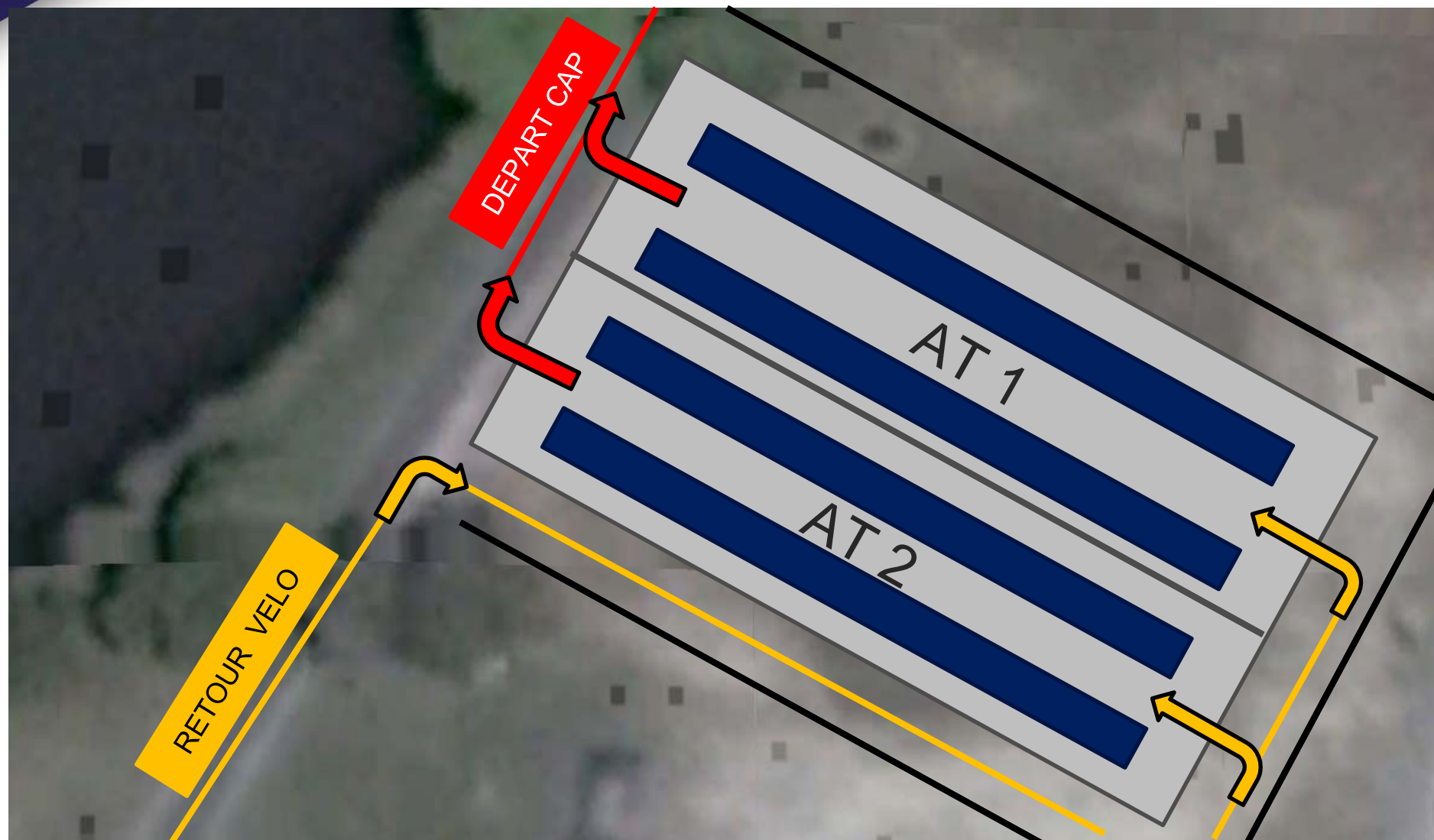

## Parcours CàP

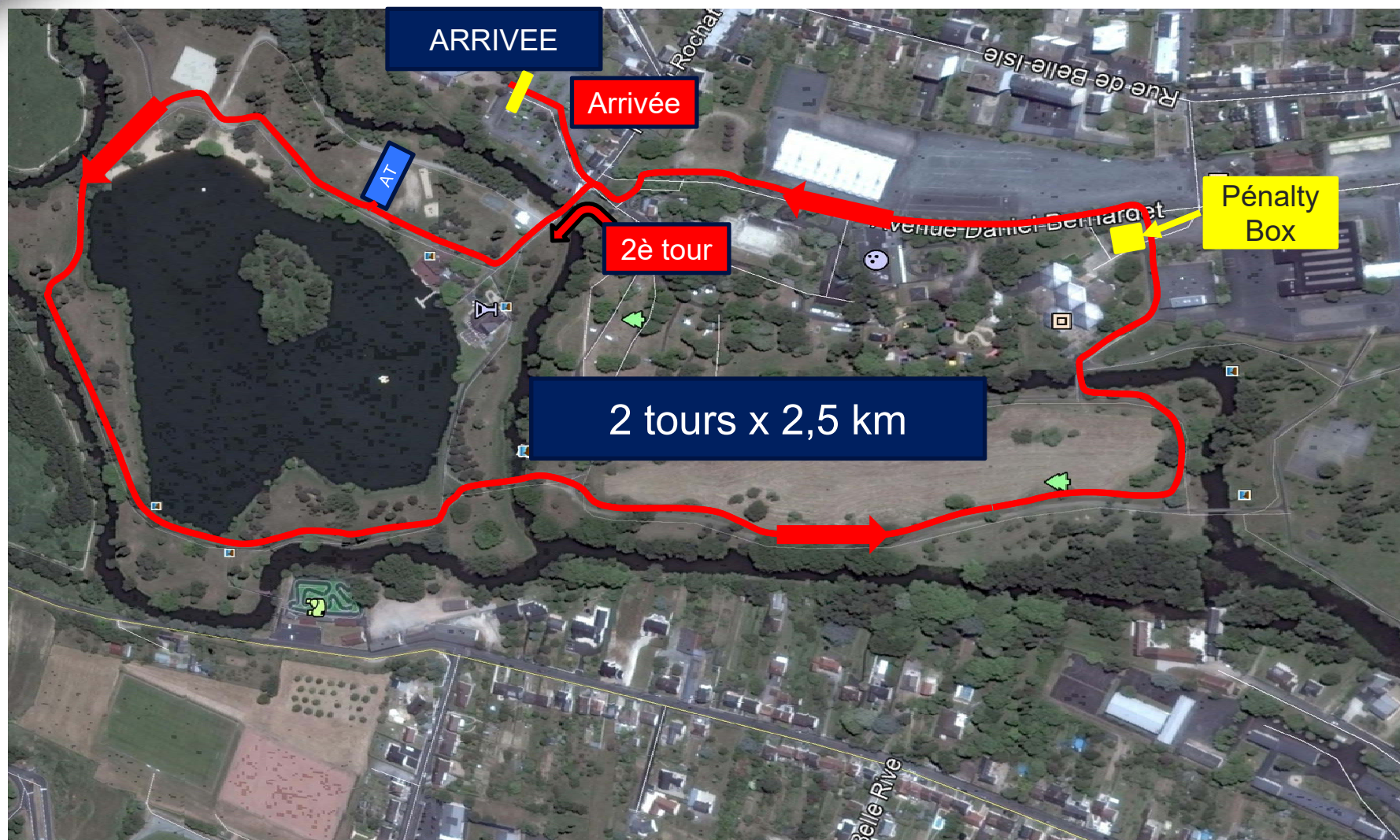



# CONSIGNES ARBITRAGE

## 10. Pénalité



- **Toutes les fautes (sauf entraînant une disqualification) effectuées depuis la procédure de départ jusqu'à T2 feront l'objet d'une pénalité de temps exécutée dans la zone de pénalité dédiée ou « PENALTY BOX ».**
  - **Zone identifiée par un oriflamme,**
  - **Affichage du numéro de l'athlète par « magnet » sur un tableau blanc situé avant la zone de pénalité (un coefficient multiplicateur est apposé au numéro de l'athlète si celui-ci a plusieurs pénalités),**
  - **Le triathlète est responsable de la prise de connaissance de cette information et de la réalisation de cette pénalité,**
  - **La pénalité est de 10 secondes par faute**

# CONSIGNES ARBITRAGE

## 11. Pénalité



### **PENALITE**



*Exemple de fautes entraînant une pénalité*

- **Procédure de départ non respectée.**
- **Départ anticipé ne nécessitant pas un rappel collectif**
- **Jugulaire non verrouillée avant la prise du vélo et déverrouillée avant la pose de celui-ci à son emplacement.**
- **Tout casque jeté et non posé.**
- **Matériel déposé ou abandonné en dehors de la zone équipe**
- **Non respect de la ligne de montée et de descente vélo**

# PENALTY BOX

## Procédure :

1. Affichage du numéro de l'équipe sur un panneau situé avant la zone de pénalité. Il est de la responsabilité de l'athlète de prendre connaissance de cette information et de réaliser la pénalité.
2. Les numéros des athlètes sanctionnés seront clairement affichés dès que possible et au plus tard avant le dernier passage de l'athlète devant le tableau.
3. Un coefficient multiplicateur est appliqué aux athlètes ayant commis plusieurs fautes



|    |    |    |   |  |
|----|----|----|---|--|
| 45 | 12 | 24 | 7 |  |
|    |    |    |   |  |
|    |    |    |   |  |
| 5  | x2 |    |   |  |
| 76 | x2 |    |   |  |



# PENALTY BOX

3. L'athlète sanctionné se présentera de sa propre initiative dans la zone de pénalité.
4. Le décompte du temps de pénalité commence au moment où l'athlète entre dans la zone de pénalité et se termine lorsque l'arbitre dit « Go », moment auquel l'athlète peut poursuivre l'épreuve.

2 arbitres  
4 chronos





# CONSIGNES ARBITRAGE

## 12 - Procédure **CARTON ROUGE**

**Tout athlète disqualifié ou mis hors course doit remettre sa puce à l'Arbitre et arrêter sa course.**

**Le non respect de ce point donnera lieu à une procédure disciplinaire.**

# AIRE D'ARRIVEE PARKING PISCINE BELLE ISLE

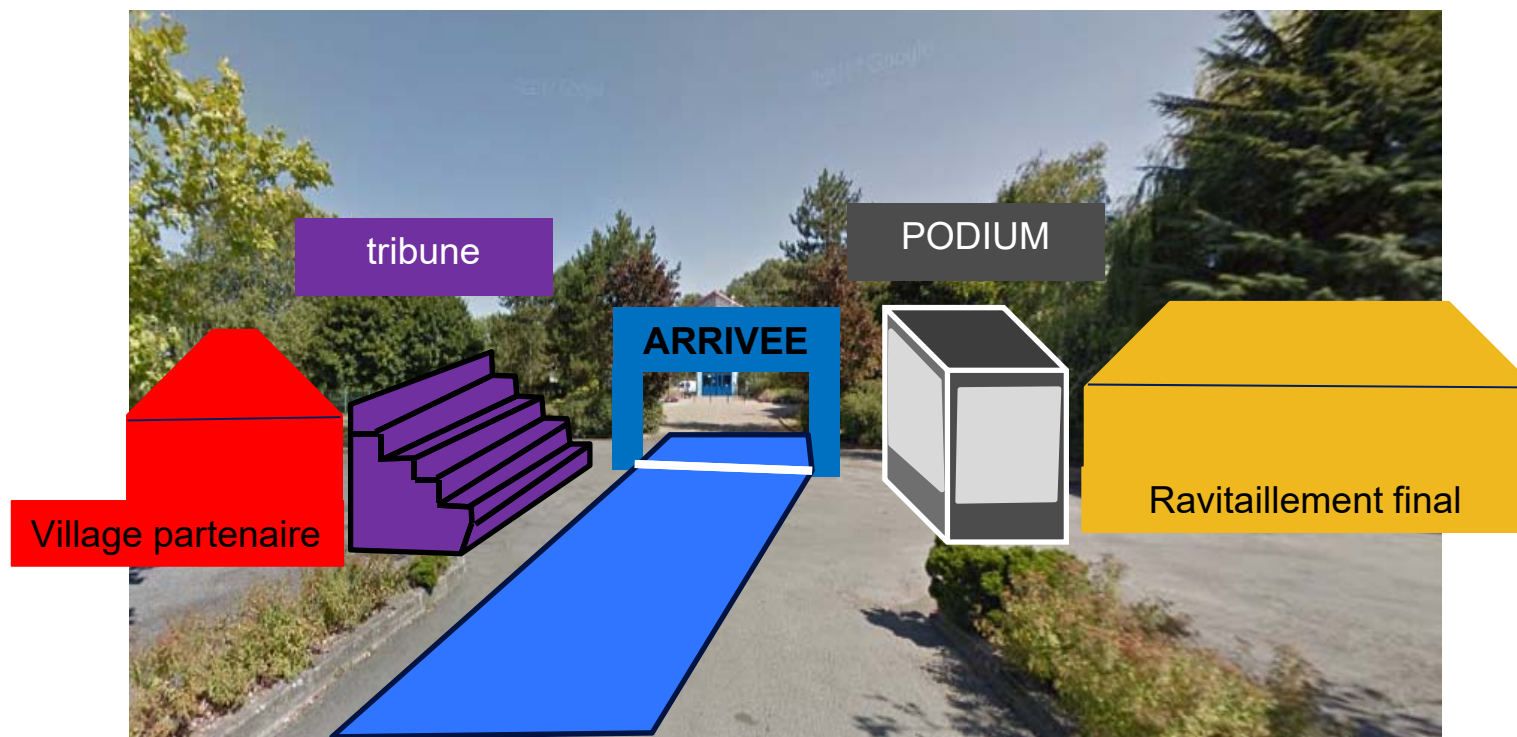



## CONTROLE ANTI-DOPAGE

**Locaux vestiaires à proximité du site d'arrivée**  
**Se munir de la licence 2018 et d'une pièce d'identité**

**Les athlètes mineurs peuvent  
se faire accompagner d'un adulte**

**En cas de contrôle Antidopage sur 1 ou plusieurs athlètes  
hommes ou femmes du podium, la présence au protocole  
est prioritaire.**

# MISE EN OEUVRE DU LABEL D.DURABLE

1. L'athlète prendra toutes les dispositions pour ne pas dégrader l'environnement dans lequel il évolue.
2. A ce titre, tout abandon de matériel (bidons, tenues, lunettes...), de déchets et emballages divers, hors des zones prévues à cet effet est interdit et sera sanctionné par un stop and go avec demande de remise en conformité, voire disqualification si l'athlète ne peut pas se remettre en conformité.



# LIENS NUMERIQUES UTILES

Retrouvez toutes les informations de l'épreuve sur le site de l'organisation

<https://www.facebook.com/Tcc36/>

Retrouvez tous les résultats sur le site de la F.F.TRI.

<http://www.fftri.com/>

Retrouvez tous les temps de l'épreuve sur le site du chronométreur

<http://www.breizhchrono.com/>







FÉDÉRATION  
FRANÇAISE DE  
**TRIATHLON**

# Merci de votre attention ...

---

*Envie de différence ? Vibrez Triathlon !*



**LEPAPE**  
AU CŒUR DE VOTRE SPORT



MINISTÈRE  
DES SPORTS