

Bordeaux 2 juillet 2022

**½ finale D3 de Triathlon
zone sud - Ouest**

Envie de différence ? Vibrez Triathlon !



TRIATHLON

BORDEAUX MÉTROPOLE



2 & 3 JUILLET 2022

ORGANISÉ PAR LES GIRONDINS DE BORDEAUX TRIATHLON

Logos of sponsors and partners: BORDEAUX TRIATHLON BORDEAUX MÉTROPOLE, Betclic, NATATION STORE, ATOL, Gironde, DE BOUSSAC, FÉDÉRATION FRANÇAISE DE TRIATHLON, and others.

COMITÉ D'ORGANISATION & REPRÉSENTATION FÉDÉRALE

COMITÉ D'ORGANISATION

Président de la Structure

Loïc TOUZOT

REPRÉSENTATION FÉDÉRALE

Représentant FF Triathlon

Délégué Technique référent et
directeur de course

Jacques LEROY

Arbitre de course

Christophe BORRIGLIONE



Demi-finale D3 zone Sud-Ouest

Retrait des dossards
Samedi 2 juillet de 10:00 à 12:00

Lieu:
Emulation nautique de Bordeaux aviron

Catégorie	Ouverture AT	Fermeture AT	Aire d'appel	Départ	Protocole
D3 Hommes	13:25	13:55	14:00	14:15	15:40
D3 Femmes	13:25	13:55	15:45	16:00	17:15

IMPLANTATION GÉNÉRALE DU SITE

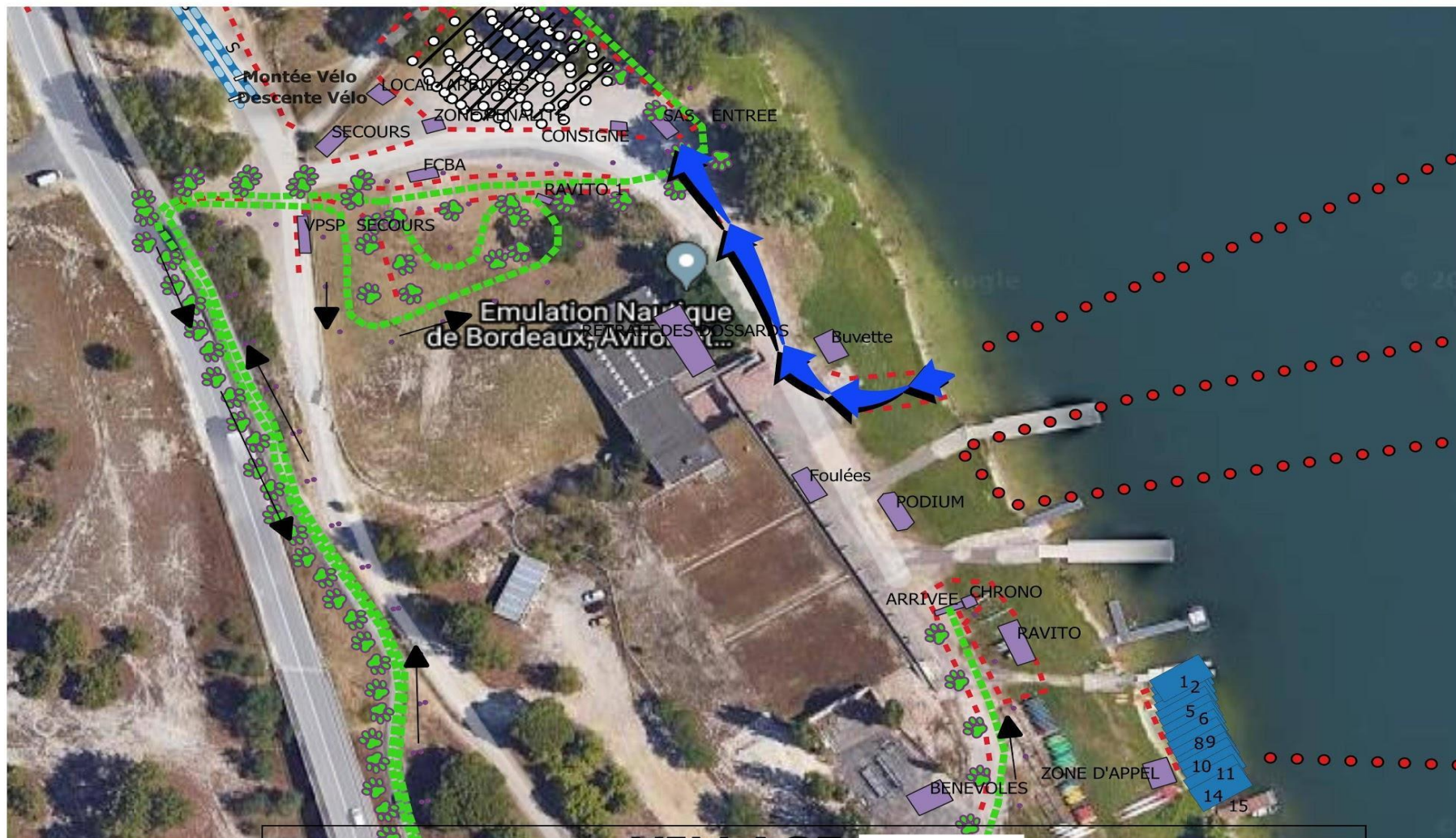

source google maps

VILLAGE

Les Épreuves Nationales sont régies par la Réglementation Sportive Internationale (World Triathlon) amendée par la Fédération Française de Triathlon, ainsi que la Réglementation Sportive.

Pour les Épreuves Nationales, la Réglementation des Épreuves Nationales prévaut sur la Réglementation Sportive.

Ces règles ont pour objectifs de :

Créer un climat de sportivité, d'équité et de fair-play,

Garantir sécurité et protection,

Pénaliser les athlètes qui ne respectent pas les règles

[Cliquez ici pour accéder aux Réglementations](#)



Avant Course :

3 points d'attache et dossard à présenter aux arbitres à l'entrée de l'Aire de Transition

En course :

Le port du dossard n'est pas autorisé en natation

Devant en course à pied

Derrière en cyclisme

Ceinture au dessus de la taille

A l'arrivée

Vigilance sur la numérotation visible pour le classement

En cas de doute, revenir vers les arbitres



ACCÈS À L'AIRE DE TRANSITION PLACEMENT DU MATÉRIEL

ACCROCHAGE DES VÉLOS PAR
LA ROUE ARRIÈRE AU DÉPART

UNIQUEMENT LE MATÉRIEL DE
COURSE DANS CHAQUE ZONE
EQUIPE

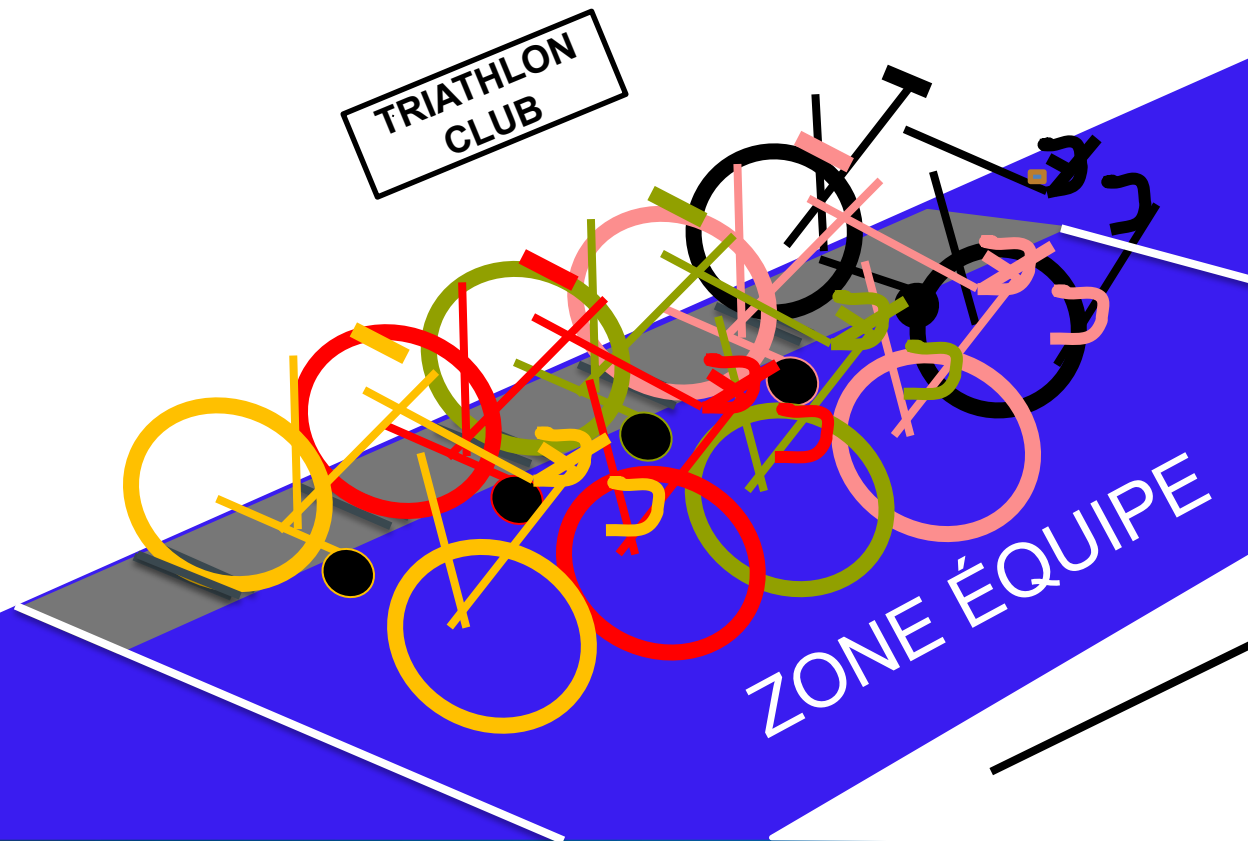

PROTOCOLE DÉPART

Sur appel des animateurs, les équipes seront invitées à se positionner sur la ligne de départ selon un ordre prédéfini suite aux sélectifs régionaux:

1^{ère} équipe ligue Nlle Aquitaine

1^{ère} équipe ligue Occitanie

2^e équipe ligue Nlle Aquitaine

2^e équipe ligue Occitanie

etc.....



1 boucle de 750m Parcours

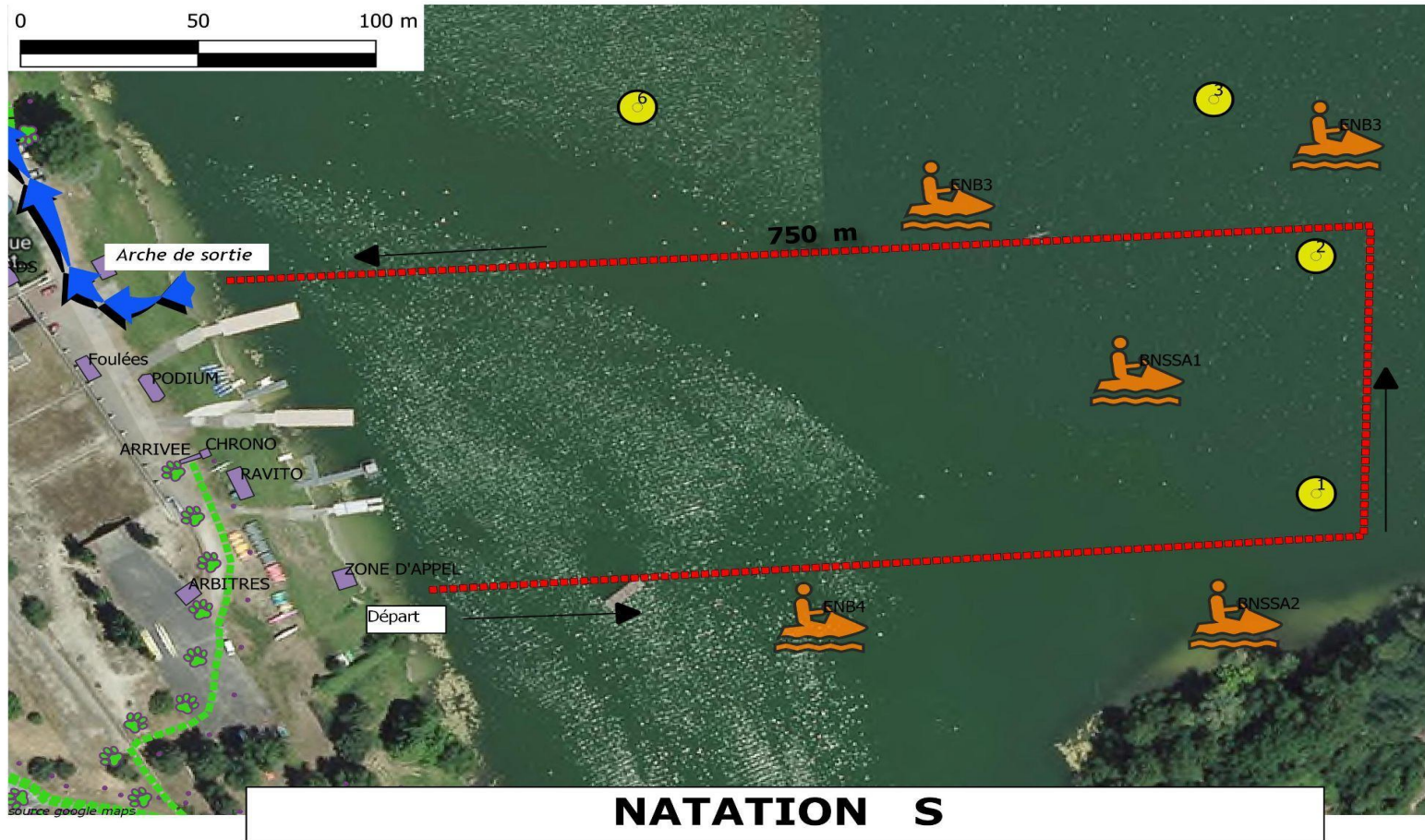



DETAIL ZONE AIRE DE TRANSITION

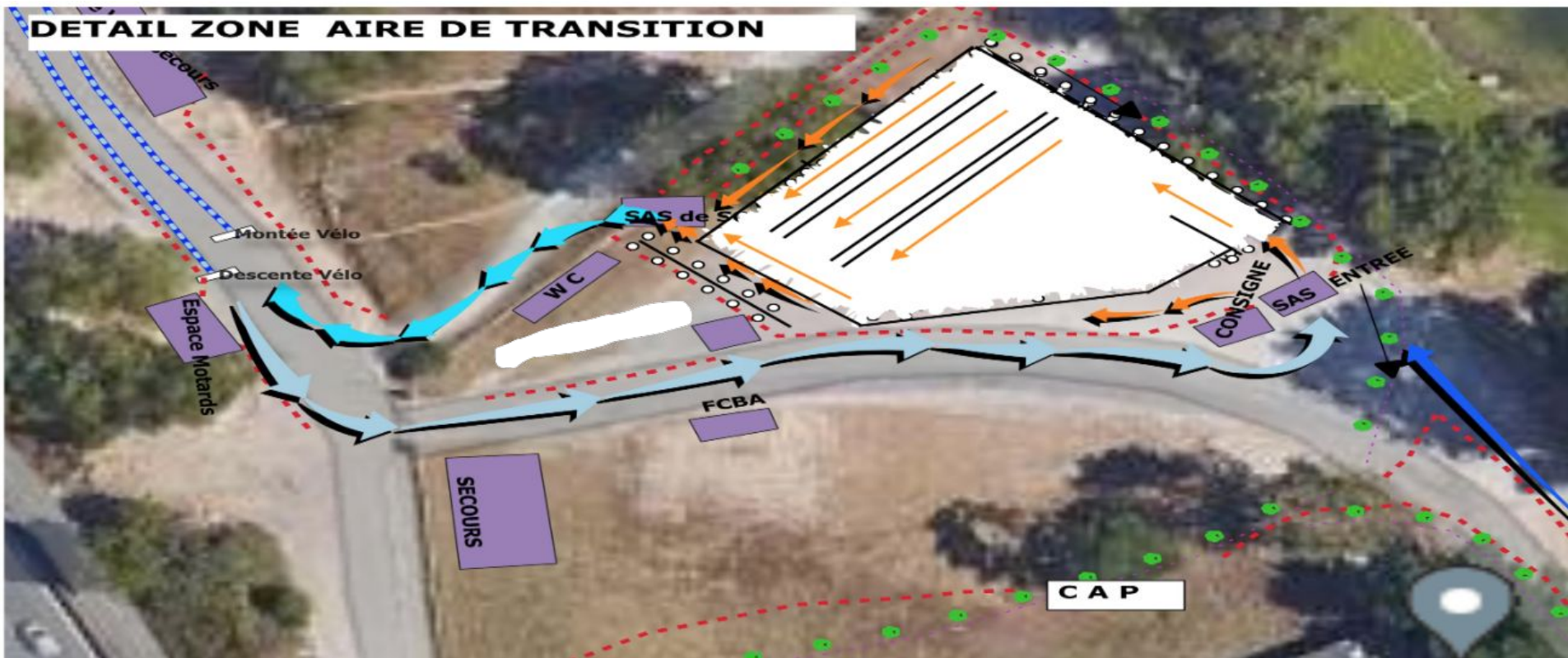



Matériel

Le cintre classique est obligatoire, les prolongateurs doivent être pontés d'origine et ne doivent pas dépasser la ligne des poignées de freins,
Les roues doivent comporter au minimum 16 rayons.

Aspiration-abri, drafting autorisé

Rattrapé- éliminé

Conformément au règlement de épreuves nationales cette règle s'applique (1 tour pour les hommes 2 tours pour les femmes) drafting interdit pour les femmes ayant 1 tour de retard,

Protection de l'environnement:

L'abandon de déchets ou de matériel est interdit sur le parcours vélo sous peine de disqualification,

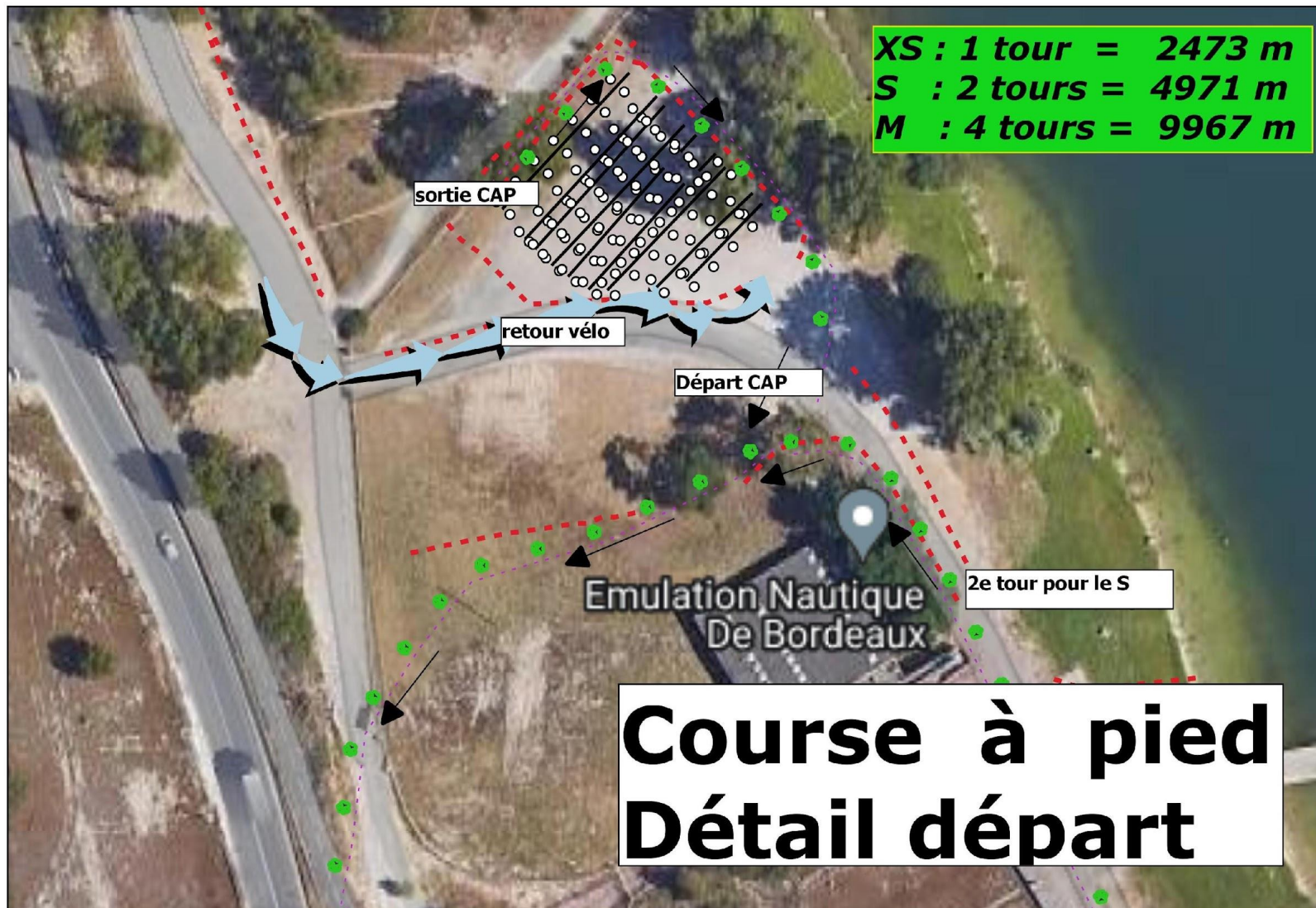



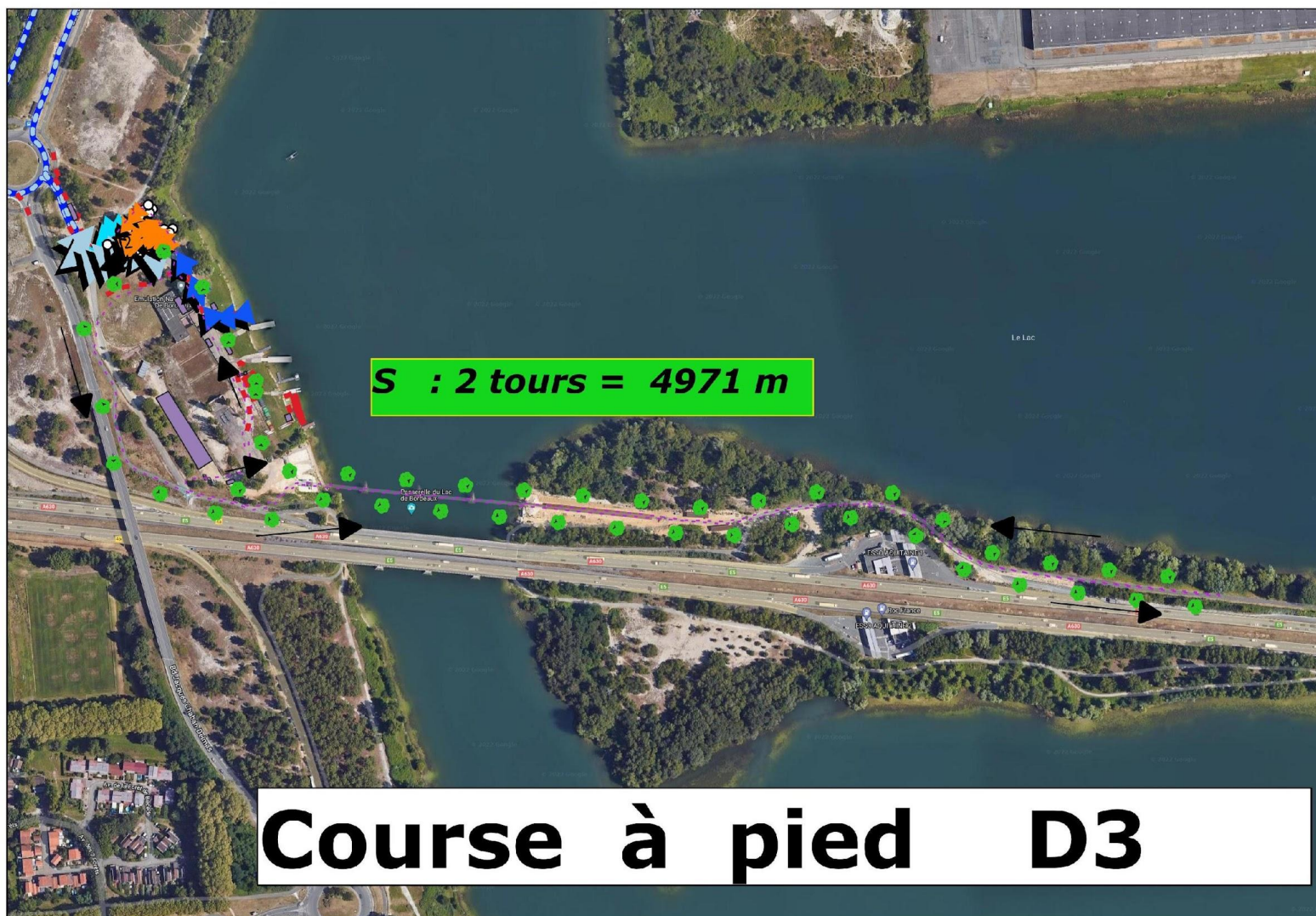

PÉNALITÉ

Toute faute entre le départ et la transition 2 sera sanctionnée d'une pénalité de 10 secondes,

Exemple de fautes entraînant une pénalité

Procédure de départ non respectée.

Départ anticipé.

Jugulaire non verrouillée avant la prise du vélo et déverrouillée avant la pose de celui-ci à son emplacement.

Tout casque jeté et non posé.

Matériel déposé ou abandonné en dehors de la zone de l'équipe.

Non respect de la ligne de montée et de descente vélo



Procédure :

1. Affichage du numéro de l'équipe sur un panneau situé avant la zone de pénalité. Il est de la responsabilité de l'athlète de prendre connaissance de cette information et de réaliser la pénalité.
2. Les numéros des athlètes sanctionnés seront clairement affichés dès que possible et au plus tard avant le passage de l'athlète devant le tableau.
3. Un coefficient multiplicateur est appliqué aux athlètes ayant commis plusieurs fautes

Pénalité par faute:
10 secondes



PENALTY-BOX				
45	12	24	7	
5	x2			
76	x2			

	Course avec Aspiration-Abri
Départ	Stop & Go en T1
Natation	Penalty box
Transition 1	Penalty box
Vélo	Penalty box
Transition 2	Penalty box
Course à pied	Stop & Go (Carton Jaune)

Affichage du numéro de l'athlète sur un tableau situé avant la zone de pénalité.

L'athlète est responsable de la prise de connaissance de cette information et de la réalisation de cette pénalité.

Il se présente dans la zone de pénalité. Le décompte du temps commence au moment où l'athlète entre dans la zone de pénalité.

Fautes

Sanctions

Inscription en dehors des délais réglementaires

150€

Données athlètes erronées (nation., sexe)

500€

**Non respect des horaires prévus sur l'exposé de
course**

**Appel en dernière position lors la
procédure de départ**

Nombre d'équipiers inférieur à 3 sur le podium

150€

**Athlète circulant sur le parcours d'une épreuve en
cours**

150€

Coaching non réglementaire

150€

Non arrêt de l'athlète après un Carton Rouge

Procédure disciplinaire

Le classement de la ½ finale s'effectue par addition des places des 3 premiers équipiers de chaque club

Les 4 premières équipes F & H sont qualifiées pour la finale D3

Ordre du protocole:

- classement scratch

- 3 premières équipes

Il est de la responsabilité des athlètes et de leurs coachs, de s'assurer d'être présents au plus tard 5 mn avant la remise des prix de leur course.

Les athlètes d'un même club sont dans des tenues identiques lors de la cérémonie protocolaire, aux couleurs et au nom du club.

La tenue de cérémonie comprend : Un survêtement complet (veste et pantalon) ou la tenue de course.

A. Lieu

- 1. S'il est diligenté par les autorités compétentes, le contrôle se déroulera**

Locaux Emulation Nautique Bordeaux aviron

A. Modalités administratives

- 2. Se munir d'une pièce d'identité et accompagné de son chaperon,**
- 3. Les athlètes «mineurs» doivent être accompagnés d'un adulte,**

Retrouvez toutes les informations de l'épreuve sur le site de l'organisation :

organisation.tri.codir@gmail.com

Retrouvez tous les temps de l'épreuve sur le site du chronométreur

<https://www.chronom.org>

Retrouvez les Réglementations Sportives :

<https://www.fftri.com/la-federation/textes-officiels/>



FÉDÉRATION
FRANÇAISE DE
TRIATHLON

Merci de votre attention ...

Envie de différence ? Vibrez Triathlon !